



Maestría en Ciencias  
Veterinarias  
con mención en:

**SALUD  
ANIMAL**



PROCESO DE ADMISIÓN

**2025 - 1**

MODALIDAD  
SEMI PRESENCIAL

 [upg.veterinaria@unmsm.edu.pe](mailto:upg.veterinaria@unmsm.edu.pe)

MODALIDAD  
**UNMSM**



# MAESTRÍA EN CIENCIAS VETERINARIAS CON MENCIÓN EN SALUD ANIMAL



● **Orientado** a generar, fortalecer y actualizar los conocimientos, así como motivar la investigación responsable y ética en los estudiantes bajo la asesoría de los Docentes. En este marco, el presente programa asume el Modelo Educativo de San Marcos (MESM), el que orienta su diseño, ejecución y regulación, incorporando los principios de una formación académica centrada en el estudiante al más alto nivel, basado en la investigación y el logro de competencias en un orden ético que promueva la innovación y el desarrollo personal de los profesionales capaces de contribuir con el desarrollo de la sociedad.

## DIRIGIDO A:

- Médicos Veterinarios
  - Médicos Veterinarios Zootecnistas
  - Ingenieros Zootecnistas
  - Biólogos y áreas afines.
-

---

# PERFIL DEL INGRESANTE

---



**Tiene las siguientes competencias:**

01

Cuenta con pensamiento crítico y comunicación fluida para expresar sus ideas de forma clara y precisa con respeto a los demás.

---

02

Posee conocimiento general y específico de las Ciencias Veterinarias y conocimiento básico del idioma inglés para resolver problemas e innovar en el campo de la salud animal con responsabilidad.

---

03

Demuestra proactividad, creatividad, capacidad de trabajo en equipo, honestidad y puntualidad para desarrollar trabajos de investigación con eficiencia y ética profesional.

---

04

Posee conocimiento de las tecnologías de información y comunicación (TIC), cuenta con experiencia en investigación y/o docencia para transferir conocimientos adquiridos con responsabilidad.

---

---

# PERFIL DEL EGRESADO

---



Tiene las siguientes competencias:

01

Posee creatividad científica e independencia analítica para realizar investigaciones críticas y eficientes en la Medicina Veterinaria y áreas afines con responsabilidad social.

---

02

Toma decisiones frente a los problemas de salud animal del país en relación con el contexto internacional en el marco de Una Salud para contribuir en la prevención y control de las enfermedades con eficiencia.





## 03

Diagnostica enfermedades para resolver problemas de salud animal en sus diversos enfoques con eficiencia y responsabilidad social.

---

## 04

Demuestra un alto nivel académico y conocimiento técnico del idioma inglés para la enseñanza universitaria con sentido crítico, ética y responsabilidad.

---

## 05

Conduce investigaciones en diferentes instituciones del país para el desarrollo tecnológico y científico con integridad y responsabilidad.

---

# PROGRAMA DE ESTUDIOS



## Periodo de Profundización

Asignatura	Créditos
Bioestadística	4.0
Bioquímica y Biología molecular	4.0
Inmunología Veterinaria	4.0
Metodología de la Enseñanza Universitaria	3.0
Inglés Científico	3.0
Electivo 1	2.0
Electivo 2	2.0

## Periodo de Investigación

Asignatura	Créditos
Epidemiología Veterinaria	4.0
Investigación I	6.0
Diseños Experimentales	5.0
Investigación II	12.0
Investigación III	12.0
Redacción de Artículos Científicos	5.0
Electivo 3	2.0
Electivo 4	2.0

# HORARIO DE ESTUDIOS



## Modalidad Virtual:

Lunes a viernes **17:00** a **21:00** horas



## Modalidad presencial:

Sábados y Domingos de **8:00** a **16:00** horas  
(2 veces al mes)



Instalaciones de la Facultad de  
**Medicina Veterinaria** – UNMSM  
**Sede San Borja**

# INVERSIÓN DE ESTUDIOS

## COSTO POR MATRÍCULA:

**S/310.00**

(primera matrícula ingresante)

## COSTO POR MATRÍCULA:

**S/400.00**

(por ciclo académico)

## COSTO POR CRÉDITO ACADÉMICO:

**S/180.00**



**Duración del programa: 2 años**



**Total de créditos: 70.0**

## El programa contiene un total de 70 créditos (2 años)

Cada curso tiene una cantidad determinada de creditaje por lo que un alumno, al matricularse en el semestre académico, realizará el pago correspondiente al total de números de créditos, los cuales pueden ser fraccionados hasta en 4 cuotas previa evaluación económica.



**Grado académico: MAGÍSTER EN CIENCIAS**

**VETERINARIAS CON MENCIÓN EN SALUD ANIMAL**

# CRONOGRAMA DEL PROCESO DE ADMISIÓN

## INSCRIPCIÓN Y RECEPCIÓN DE EXPEDIENTES

DEL 06 DE ENERO AL 26 DE MARZO

## EXAMEN DE APTITUD / CONOCIMIENTOS

28 DE MARZO

## EVALUACIÓN DEL CURRÍCULUM VITAE

31 DE MARZO

## ENTREVISTA PERSONAL

01 DE ABRIL

## PUBLICACIÓN DE RESULTADOS

05 DE ABRIL

## COSTO DE INSCRIPCIÓN AL PROCESO DE ADMISIÓN

Recuerde que antes de realizar el pago por derecho de inscripción debe verificar que el programa de interés cuente con vacantes disponibles y estar dentro del cronograma establecido en el presente proceso de admisión.



# PAGO POR DERECHO DE INSCRIPCIÓN

## ADMISIÓN 2025-1

Se realizará a través de la plataforma **SAN MARKET**, ingresar al siguiente enlace para indicar los pasos a seguir:

<https://posgrado.unmsm.edu.pe/pago-inscripcion/>

Descripción		Importe
<b>EPG-Maestría-Inscripción</b> (Bachiller UNMSM) Personal Administrativo UNMSM Docentes de universidades nacionales y magisterio nacional.		<b>S/. 350.00</b>
<b>EPG-Maestría –Otros</b> (Postulantes de otras universidades)		<b>S/. 450.00</b>



(\*) Una vez efectuado el pago deberá ingresar para el respectivo registro de su comprobante e inscripción en línea al enlace:

[https://posgrado.unmsm.edu.pe/admision/inscripcion/subir\\_Voucher/Subir/index.php](https://posgrado.unmsm.edu.pe/admision/inscripcion/subir_Voucher/Subir/index.php)



## RECUERDE

una vez realizado el pago por derecho de inscripción, haber registrado su inscripción vía internet y obtener su código de postulante, deberá enviar su expediente al correo electrónico de la Unidad de Posgrado de la Facultad que está postulando.

# REQUISITOS PARA POSTULAR (CURRICULUM VITAE)

El postulante a los programas de maestría deberá enviar al CORREO ELECTRÓNICO: **[upg.veterinaria@unmsm.edu.pe](mailto:upg.veterinaria@unmsm.edu.pe)**, el expediente completo con los siguientes documentos:

- ✓ Resumen de la hoja de vida del postulante (adjuntar los documentos foliado y ordenado de acuerdo a los rubros del formato: constancias, certificados, diplomas, etc.).
- ✓ Constancia de inscripción en línea del grado académico de Bachiller emitido por SUNEDU o copia del grado académico de bachiller legalizado por la universidad de procedencia (\*).
- ✓ Constancia de idiomas
- ✓ Certificado de estudios de pre grado.

✓ Copia simple del documento de identidad (DNI, carné de extranjería o pasaporte).

✓ Recibo de pago por derecho de inscripción efectuado en el Banco de la Nación o Banco de crédito del Perú.

✓ Una carta de presentación o recomendación por un docente y/o investigador de la universidad de procedencia.

✓ Fotografía t/p a color

✓ Recibo domiciliario donde registre su dirección fiscal.

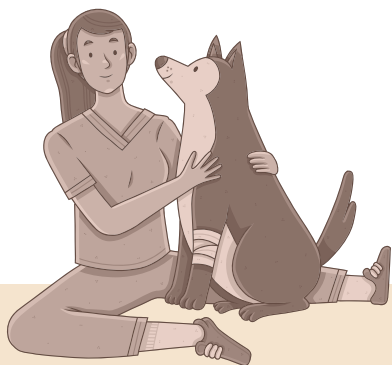

# JNMISM

**(\*)** Los postulantes que obtuvieron el grado de Bachiller en la Universidad Nacional Mayor de San Marcos solo presentarán copia simple.

**(\*\*)** En el caso de graduados en el extranjero, los grados y títulos deberán estar revalidados o reconocidos según las normas vigentes.

**(\*\*\*)** Sólo las personas con discapacidad deberán presentar su carnet de CONADIS.

R  
E  
Q  
U  
I  
S  
I  
T  
O  
S



UNMSM

## CONTACTO

[upg.veterinaria@unmsm.edu.pe](mailto:upg.veterinaria@unmsm.edu.pe)



Av. Circunvalación N 2800 San Borja



<https://veterinaria.unmsm.edu.pe/upg/>



upgveterinaria Posgrado

